

PROGETTO	COMMITTENTE:
Realizzazione di un impianto notturno Comunale sito in prossimità del Palazzetto dello sport Sportivo Bandicelli "Nuova edificazione ai sensi del D.P.R. 360/2001"	Comune di Velletri

COMMITTENTE:
Comune di Velletri

COMUNE	DATA
Velletri (RM)	Febbraio 2024

DATA

Febbraio 2024

SEZIONI

TAVOLA 7

SCALA 1:100

PROGETTISTA E CSP	RESPONSABILE DEL PROCEDIMENTO
	

<p>ARCHITETTO FILIPPO PANELLI Via Aurelio Garzavere 14/53100 Aveinno</p>	 <p>ARCHITETTO DANIELA APOLLONI</p>
--	---

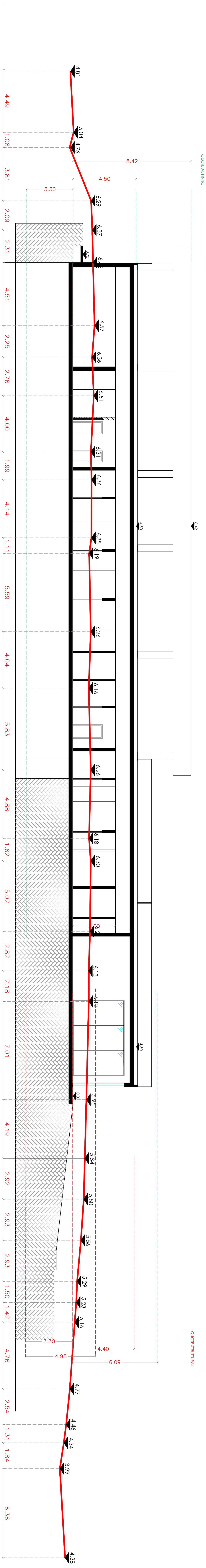
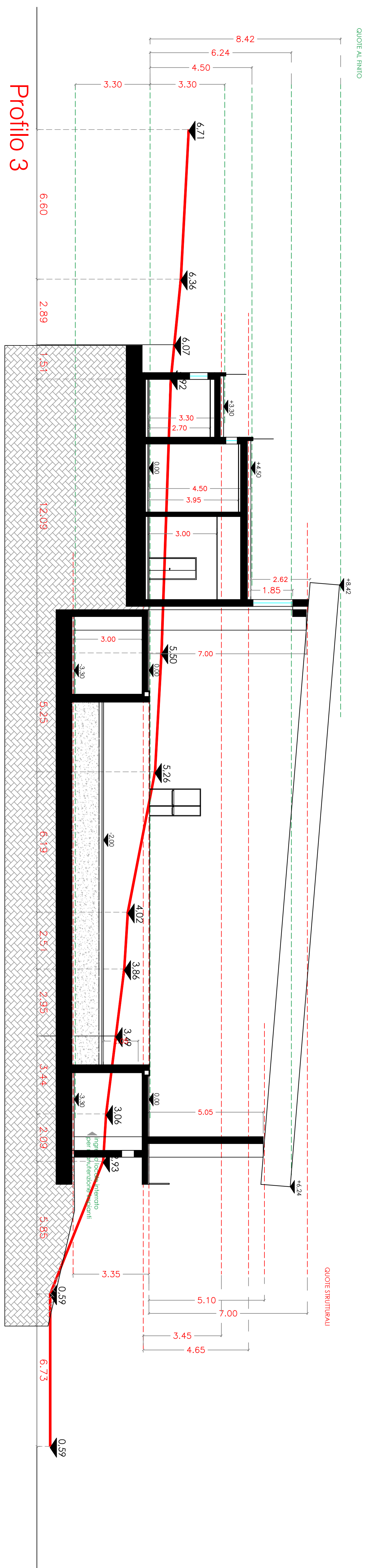
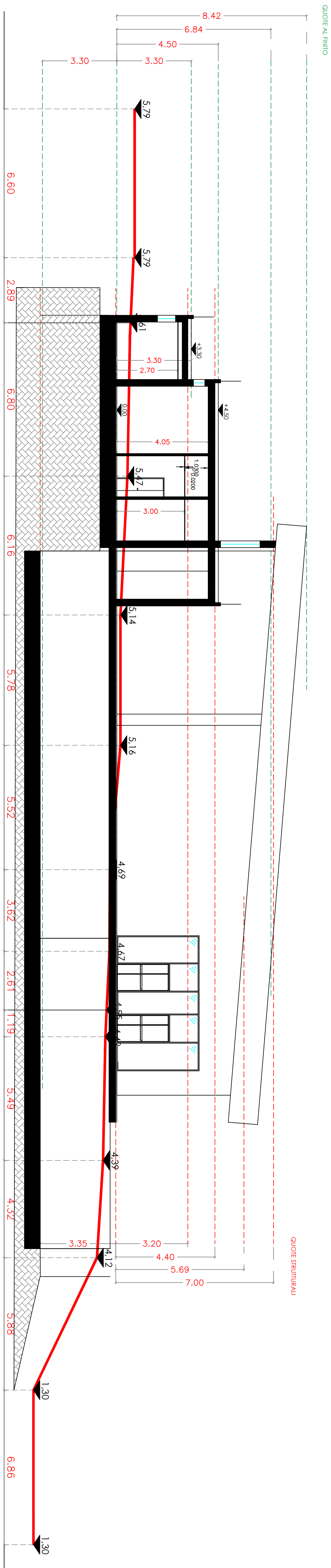

q:0,00 di progetto= q: 5,00 di rilievo