

PROGETTO  
Realizzazione di un impianto nottorio  
Comunale sito in prossimità del Palazzetto  
dello sport Sportaco Bondinelli  
"Nuova edificazione a norma del D.P.R. 360/2001"

COMMITTENTE:  
Comune di Velletri

COMUNE  
Velletri (RM)

DATA  
Febbraio 2024

SEZIONI

TAVOLA 7  
SCALA 1:100

PROGETTISTA E CSP  
RESPONSABILE DEL  
PROCEDIMENTO



ARCHITETTO  
FILIPPO FANELLI



ARCHITETTO  
DANIELA APOLLONI

Via Aurelio Genovese 1483/100 Aveilino

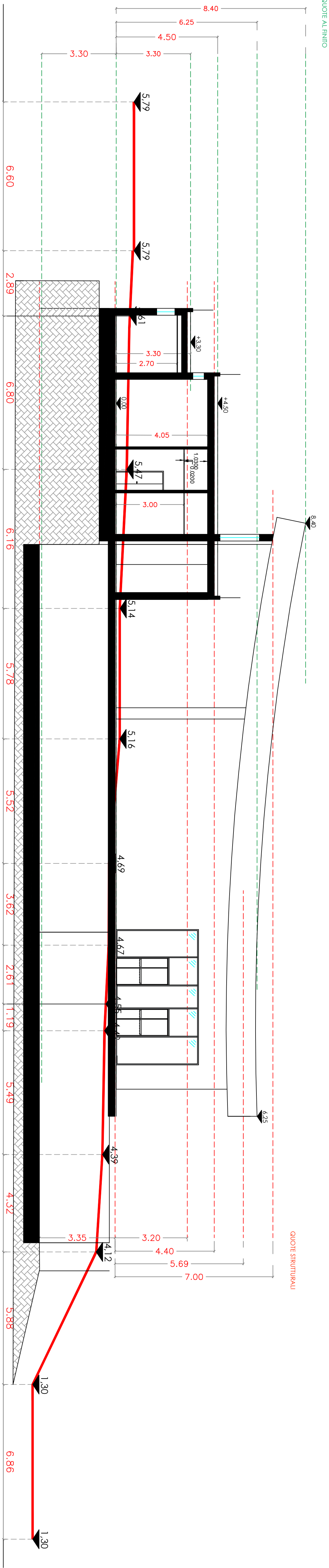

Sezione B-B

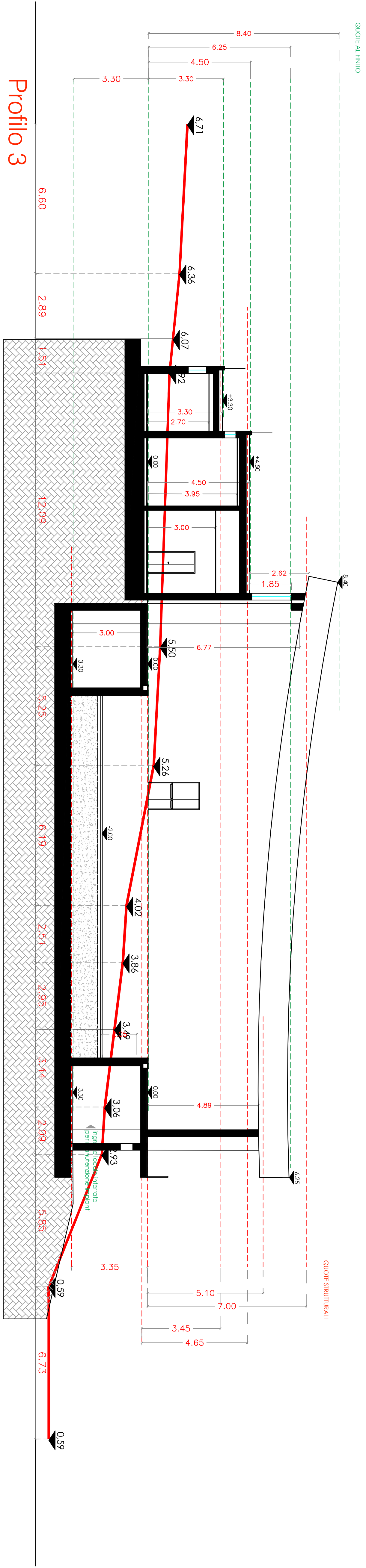

Sezione C-C

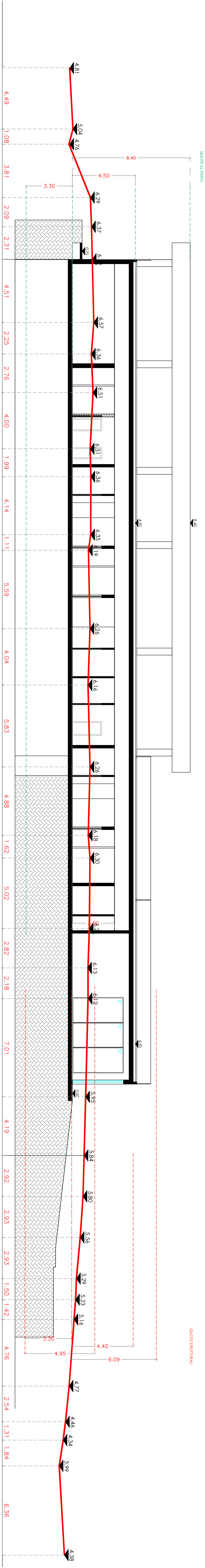

Sezione A-A

Profilo 4

q:0,00 di progetto= q: 5,00 di rilievo