



COMUNE DI VELLETRI
CITTA' METROPOLITANA DI ROMA CAPITALE

PROGETTO ESECUTIVO

INTERVENTI DI EFFICIENTAMENTO ENERGETICO E DI
MIGLIORAMENTO DELL'ACCESSIBILITA' DEI DISABILI
ASILO NIDO PETER PAN
"INQUADRAMENTO URBANISTICO"



PROGETTISTA : ARCH. MAURIZIO SOLLAMI
COLLABORATORI INTERNI:
ARCH. MARCELLA PARISINI
ARCH. ANTONINA SPINA
GEOM. ALESSANDRO LELLO
GEOM. LEONELLO DE ROSSI
ISTR. AMM.VO ILARIA GERMANI
SUPPORTO ALLA PROGETTAZIONE VELLETRI SERVIZI S.P.A. :
ARCH. AGOSTINO LAZZARI
GEOM. PIER LUIGI CONCIATORI

TAV. 1

SC. VARIE

GIUGNO 2019

STRALCIO CARTA TECNICA REGIONALE TAV. 388100

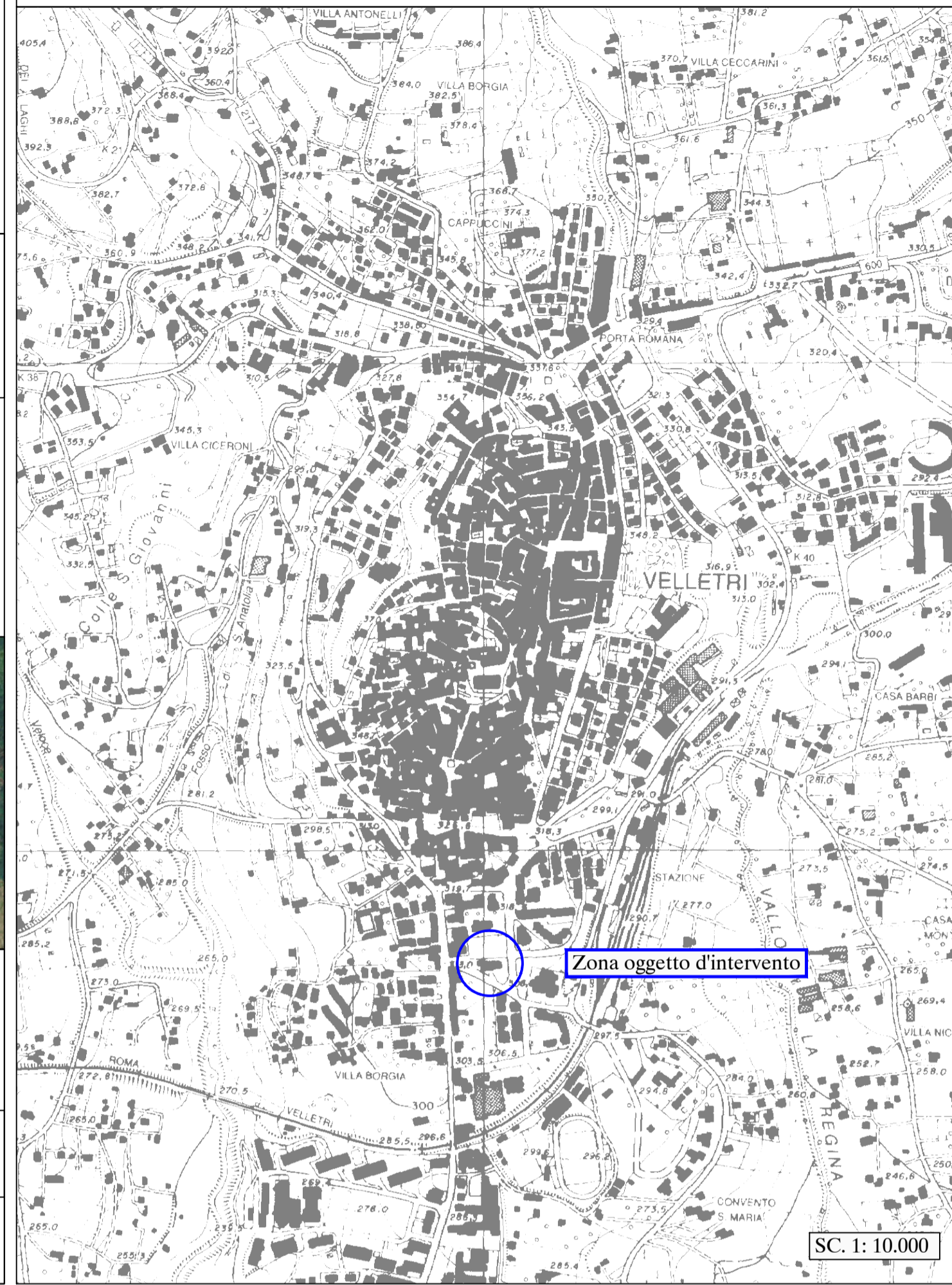

STRALCIO PIANO TERRITORIALE PAESISTISTICO REGIONALE TAV. "A"

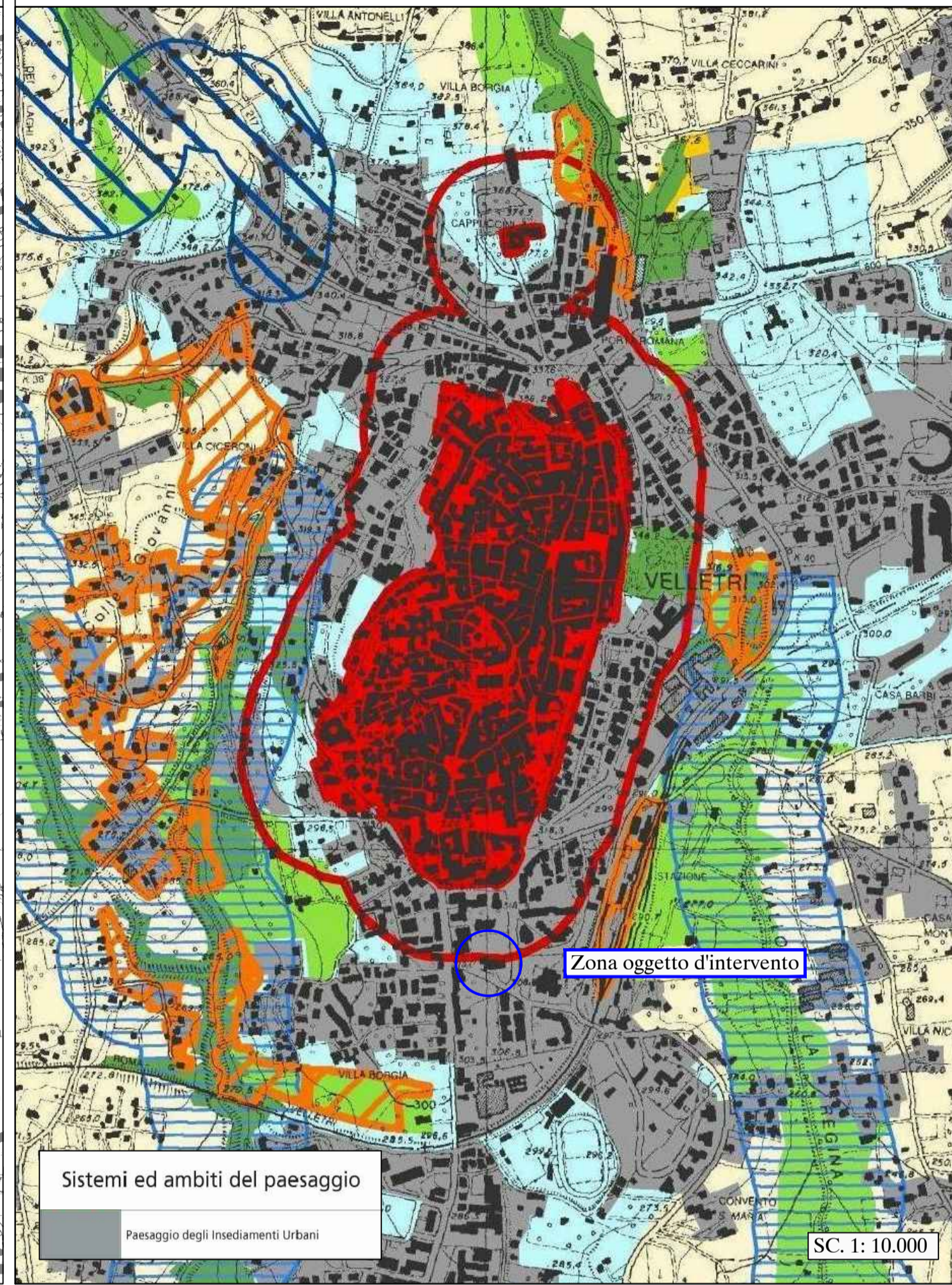

STRALCIO PIANO TERRITORIALE PAESISTISTICO REGIONALE TAV. "B"

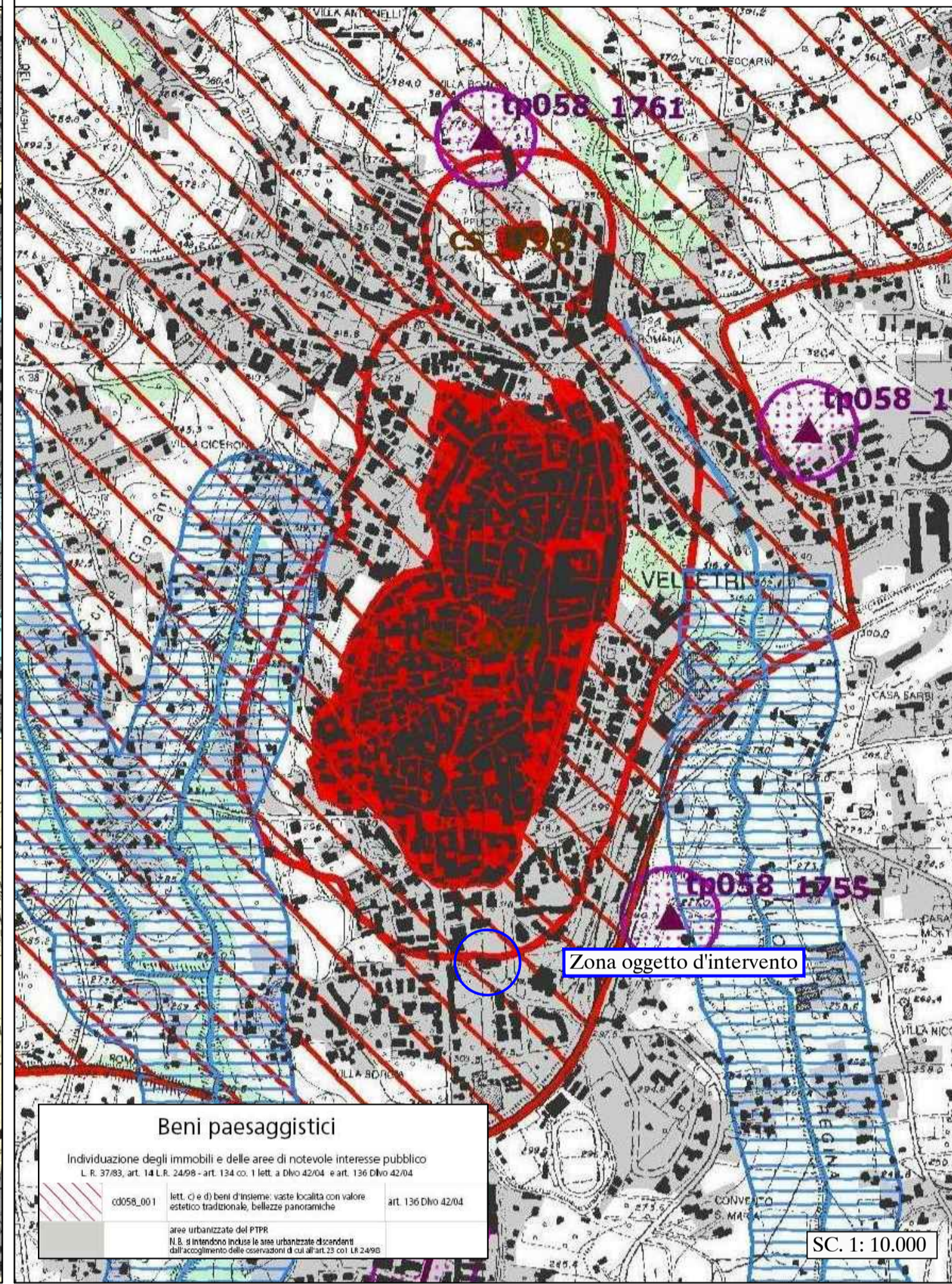

STRALCIO PIANO TERRITORIALE PAESISTISTICO N°9

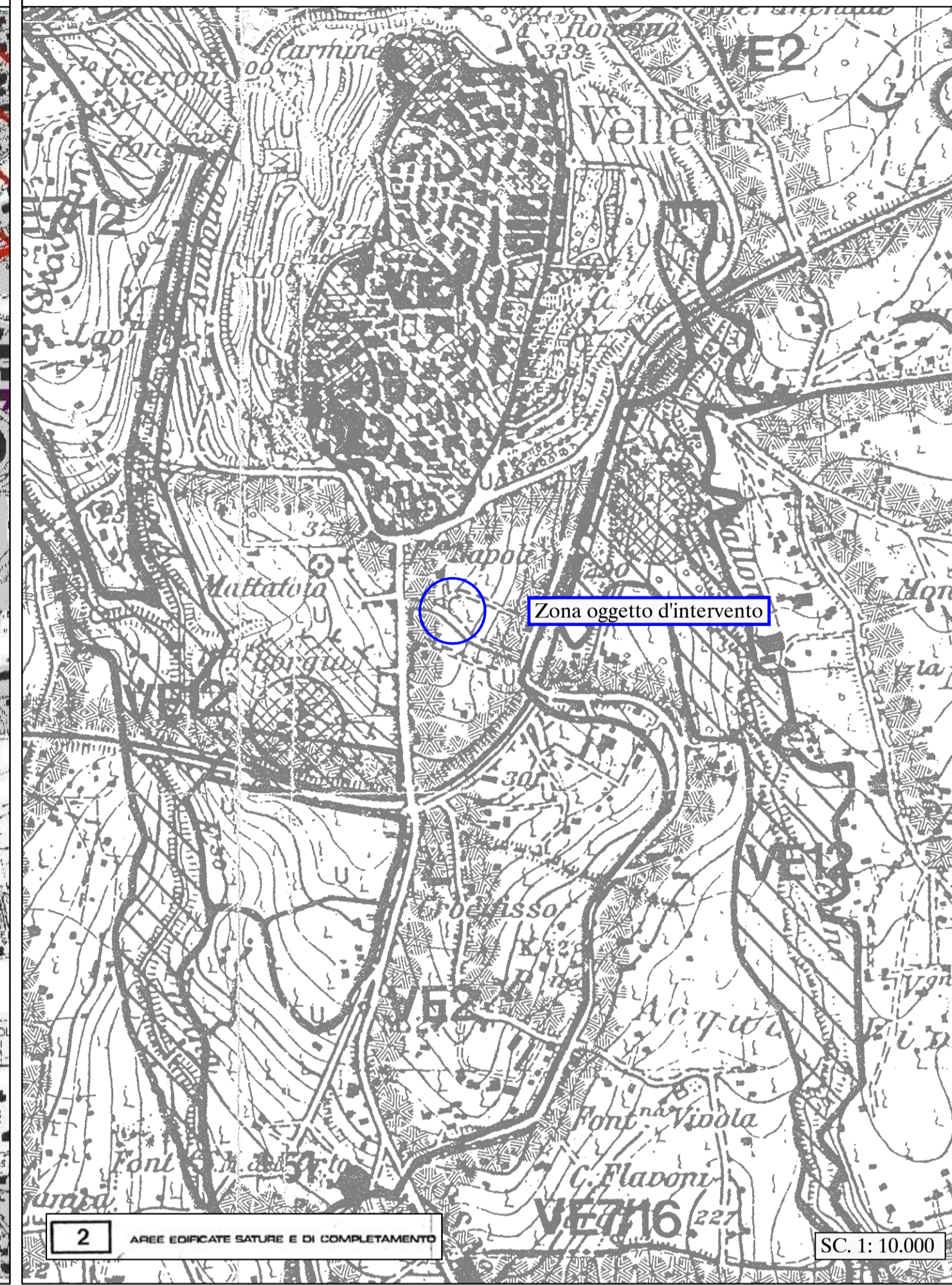

STRALCIO ORTOFOTO



STRALCIO VARIANTE AL P.R.G.

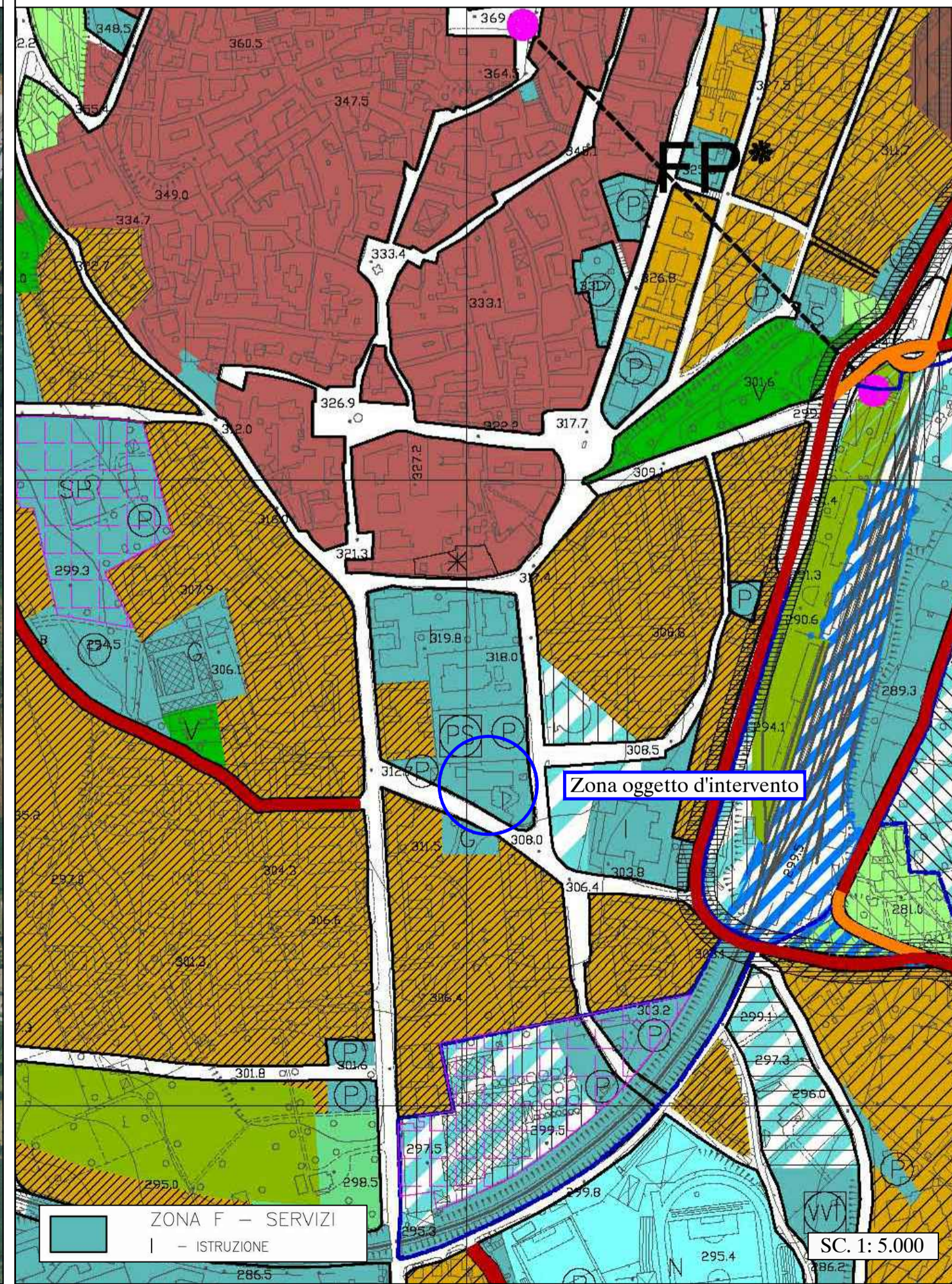

STRALCIO FOGLIO CATASTALE 67

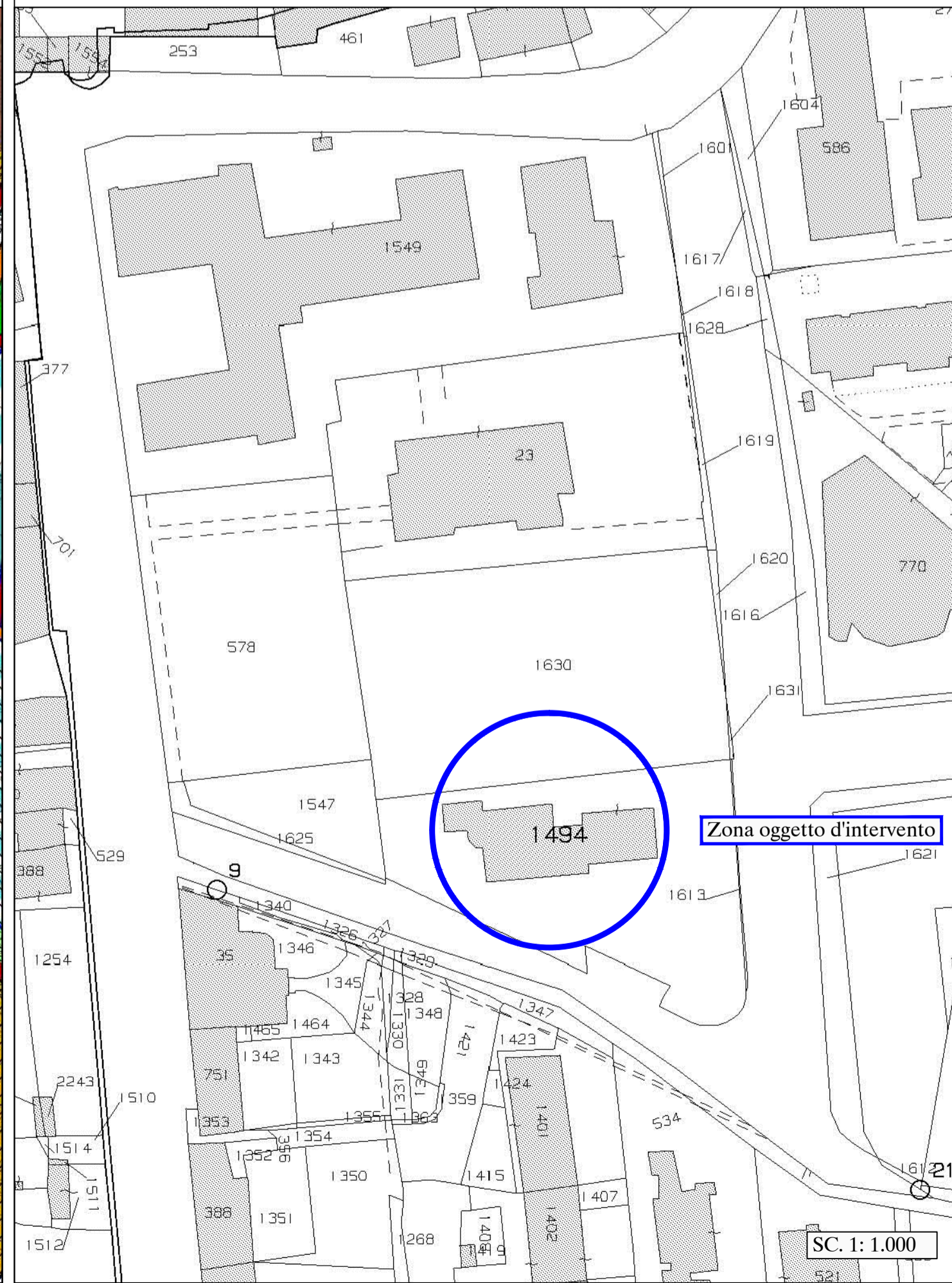

STRALCIO AEREFOTOGRAMMETRIA NISTRI

