Dati generali

Ubicazione	via di Cori - Velletri (RM)

Dati generatore FV 1

Descrizione	Generatore 1
Campo FV 1	FuturaSun FU400m Silk Premium Marca: FuturaSun Modello: Silk Premium Potenza: 400.0 W Numero: 50 Composizione: 2 x 13 (MPPT 1); 2 x 12 (MPPT 2) Potenza tot.: 20000.0 W
Inverter	SOCOMEC Sunsys B20 Marca: SOCOMEC Modello: Sunsys B20 Potenza: 20000 W Numero: 1
Potenza tot.	20.00 kW

Legenda simboli usati

	Inverter
	Modulo FV
	Diodo
SPD	SPD
kWh	Gruppo misura bidirezionale
kWh	Gruppo misura monodirezionale
	Interruttore di manovra-sezionatore
	Interruttore magnetotermico-differenziale
	Sezionatore

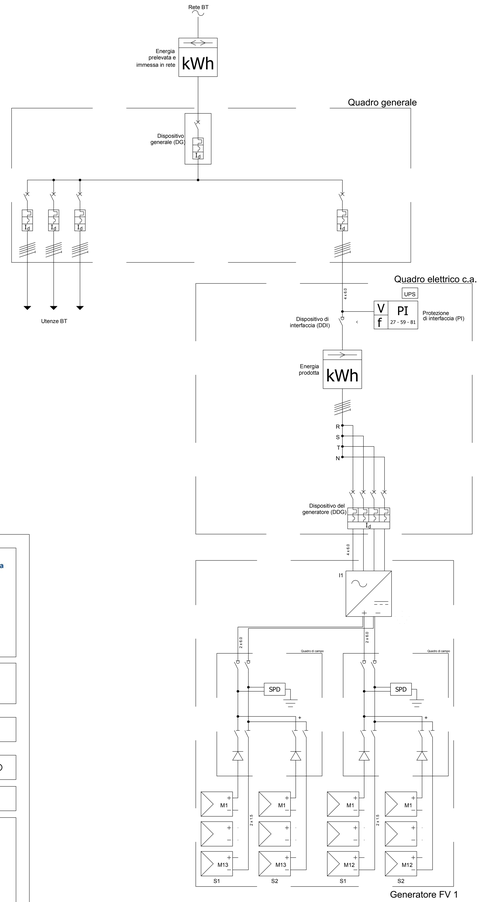

Pianta piano inetrrato

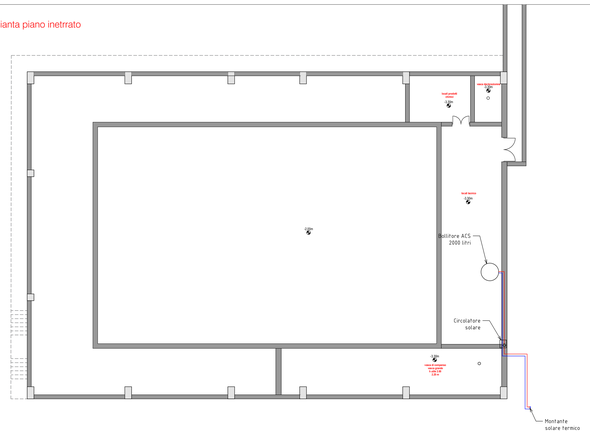

Pianta piano terra

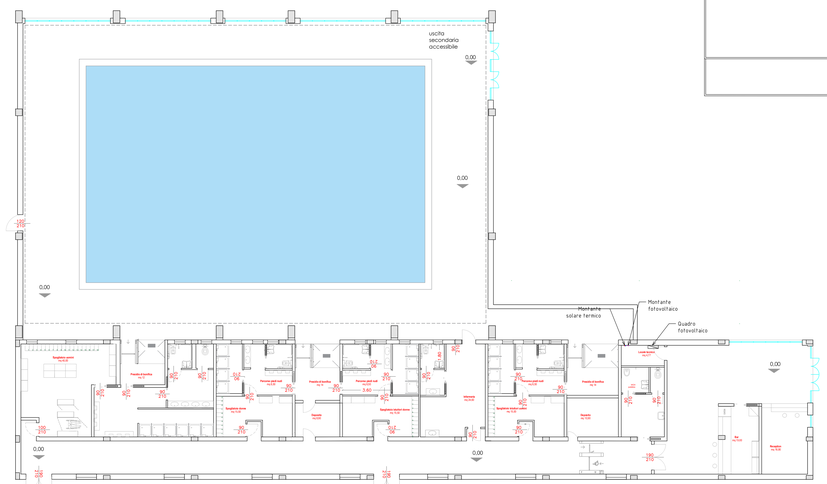

Pianta copertura

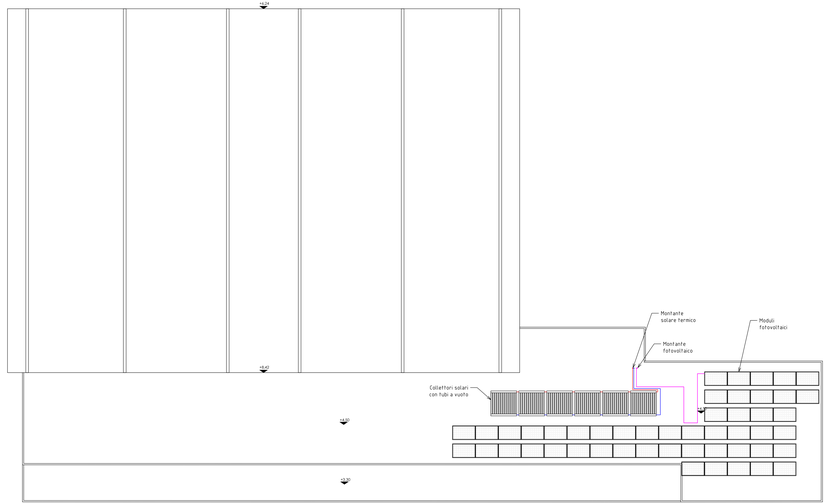

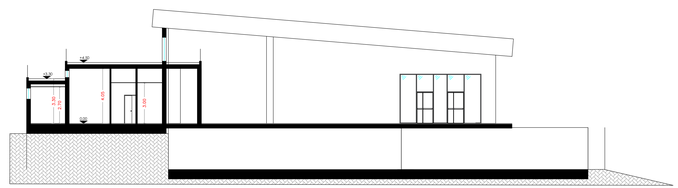

SEZIONE B_B

Città di VELLETRI

Finanziato dall'Unione europea NextGenerationEU

Presidenza del Consiglio dei Ministri
CITTÀ DI VELLETRI
DIPARTIMENTO PER LO SPORT
Città metropolitana di Roma Capitale
Finanziato dall'Unione Europea – NextGeneration EU
PNRR – Piano Nazionale di Ripresa e Resilienza- Missione 5 "Inclusione e Coesione"
Componente 2 "Infrastrutture sociali, famiglie, comunità e terzo settore"
Investimento 3.1 "Impianti sportivi, Sport e inclusione sociale – cluster 1"
Realizzazione di un impianto natatorio comunale

PROGETTO	COMMITTENTE:
Realizzazione di un impianto natatorio Comunale sito in prossimita' del Palazzetto dello sport Spartaco Bandinelli "Nuova edificazione di area del D.P.R. 380/2001"	Comune di Velletri

COMUNE	DATA
Velletri (RM)	Febbraio 2024

PLANIMETRIA E SCHEMA IMPIANTO FOTOVOLTAICO

TAVOLA 13	SCALA 1:100

PROGETTISTA E CSP	RESPONSABILE DEL PROCEDIMENTO
ARCHITETTO FILIPPO FANELLI Via Aurelia Genovese 14-83100 Avellino	ARCHITETTO DANIELA APPOLLONI

C_L719 - 1 - 2024-05-17 - 0028828