

Prospetto EST

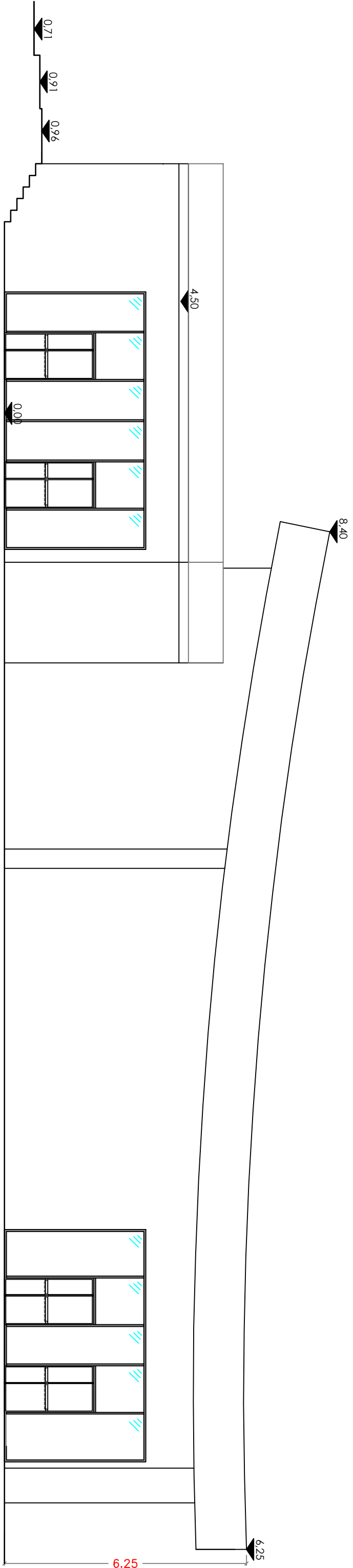

Prospetto OVEST



Città di
VELLETRI



Finanziato
dall'Unione europea
NextGenerationEU

Presidenza del Consiglio dei Ministri

CITTA' DI VELLETRI

DIPARTIMENTO PER LO SPORT

Città metropolitana di Roma Capitale

Finanziato dall'Unione Europea - NextGeneration EU

PNRR - Piano Nazionale di Ripresa e Resilienza- Missione 5 "Inclusione e Coesione"

Componente 2 "Infrastrutture sociali, famiglie, comunità e terzo settore"

Investimento 3.1 "Impianti sportivi, Sport e inclusione sociale - cluster 1"

Realizzazione di un impianto notturno comune

PROGETTO

Realizzazione di un impianto notturno
Comune sito in prossimità del Palazzetto
dello sport Sportaco Bandinelli
"Nuova edificazione di area del D.P.R. 380/2001"

COMMITTENTE:

Comune di Velletri

COMUNE

Velletri (RM)

DATA

Febbraio 2024

PROSPETTI

TAVOLA 8

SCALA 1:100

PROGETTISTA E CSP

ARCHITETTO
FILIPPO FANELLI

RESPONSABILE DEL
PROCEDIMENTO

ARCHITETTO
DANIELA APPOLLONI

ARCHITETTO FILIPPO FANELLI
Via Aurelio Genovese 1483100 Avellino

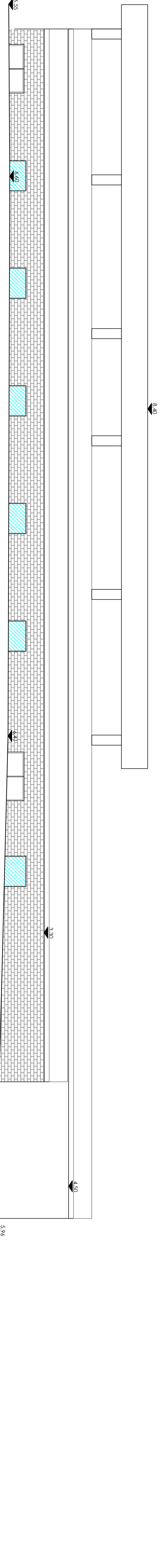

Prospetto NORD

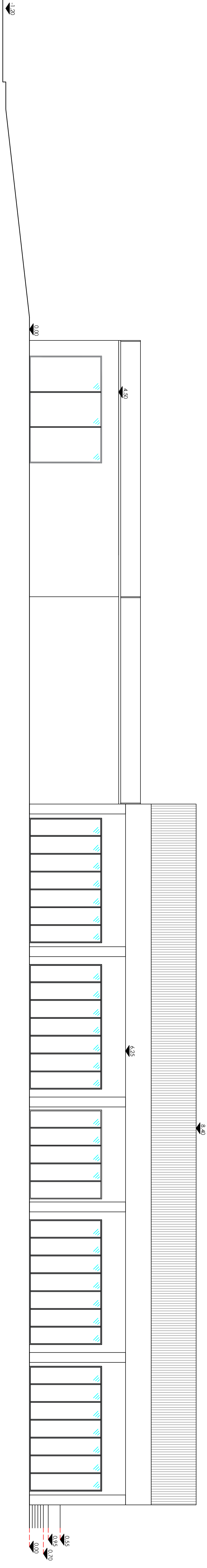

Prospetto SUD

q:0,00 di progetto= q: 5,00 di rilievo