

Prospetto EST

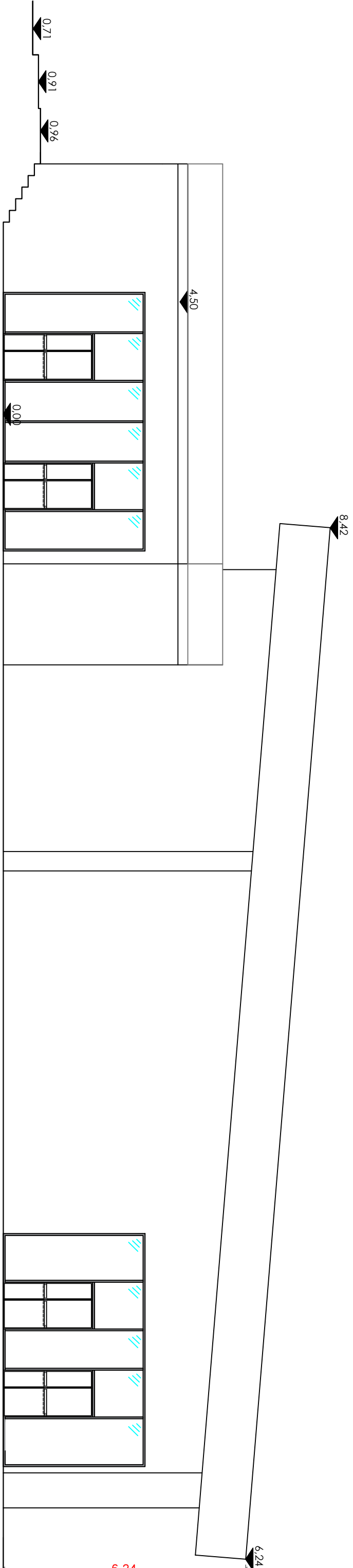

Prospetto OVEST

**Città di
Velletri**

**Finanziato
dall'Unione europea**
NextGenerationEU

Presidenza del Consiglio dei Ministri
CITTÀ DI VELLETRI
DIPARTIMENTO PER LO SPORT
Città metropolitana di Roma Capitale
Finanziato dall'Unione Europea - NextGeneration EU
PNRR - Piano Nazionale di Ripresa e Resilienza- Missione 5 "Inclusione e Coesione"
Componente 2 "Infrastrutture sociali, famiglie, comunità e terzo settore"
Investimento 3.1 "Impianti sportivi, Sport e inclusione sociale - cluster 1"
Realizzazione di un impianto natatorio comunale

PROGETTO

Redazione di un impianto natatorio
Comunale sito in prossimità del polizietto
dello sport sportivo Boninelli
 Nuova edificazione di area di 7.400.000 m²

COMMITTENTE:

Comune di Velletri

COMUNE

Velletri (RM)

DATA

Febbraio 2024

PROSPETTI

TAVOLA 8

SCALA 1:100

PROGETTISTA E CSP

ARCHITETTO
FILIPPO FANELLI

RESPONSABILE DEL
PROCEDIMENTO

ARCHITETTO
DANIELA APOLLONI

ARCHITETTO FILIPPO FANELLI
Via Aurelio Genovese 1-483100 Avellino

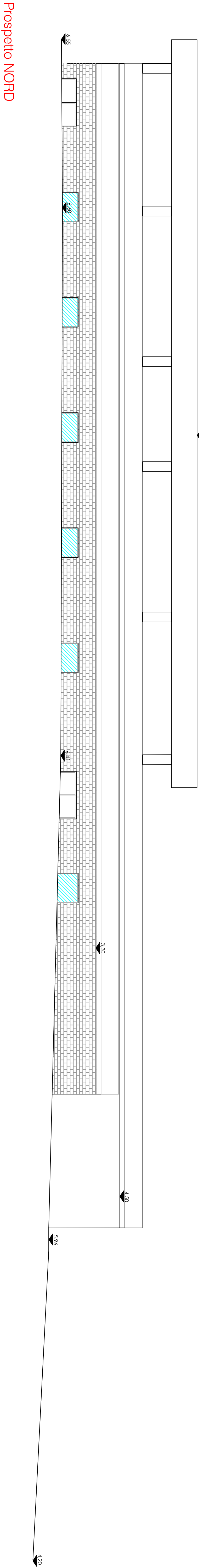

Prospetto NORD

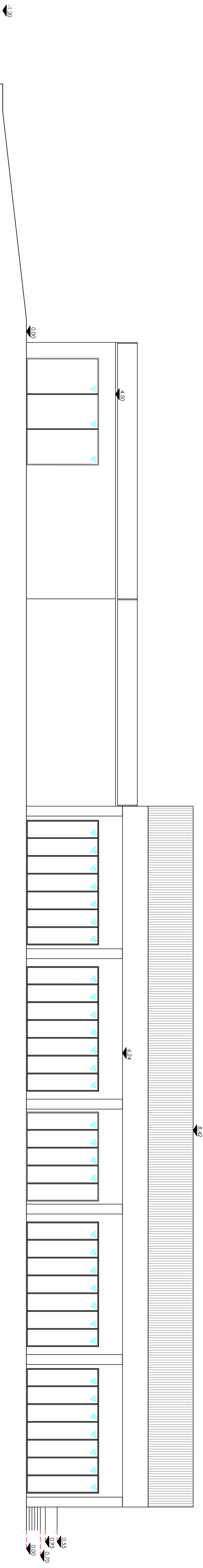

Prospetto SUD

q:0,00 di progetto= q: 5,00 di rilievo