COMUNE DI VELLETRI
CITTA' METROPOLITANA DI ROMA CAPITALE

EFFICIENTAMENTO ENERGETICO
DEL
PALAZZO COMUNALE DI VELLETRI
(Stralcio Funzionale)

PROGETTO ESECUTIVO

COMMITTENTE: COMUNE DI VELLETRI

PROGETTAZIONE: ARCHITETTO LUCA CIRIACI

COORDINATORE DELLA SICUREZZA IN FASE DI PROGETTAZIONE : ARCHITETTO LUCA CIRIACI

COLLABORATORE: INGEGNERE MANUEL MASTRELLA

IL PROGETTISTA
ARCHITETTO LUCA CIRIACI
FIRMATO DIGITALMENTE

IMPIANTO SCARICO CONDENSA UFFICI
ANAGRAFE -STATO CIVILE - AFFARI GENERALI

ELABORATO N° 2.2

Studio di Architettura " CIRIACI "
Architetto LUCA CIRIACI
Piazza Cairoli n. 48
00049 Velletri (Roma)
Tel./Fax 06-9631150 sito web www.architettociriaci.it
e-mail: info@architettociriaci.it l.ciriaci@pecarchrm.it

ZONE SERVITE DALL'IMPIANO DI CLIMATIZZAZIONE

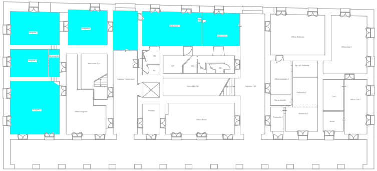
anagrafe 1
Anagrafe 2
Dis. anagrafe
Anagrafe 3
Stato Civile 1
Stato civile 2
Vano scala 1 p.t.
Attesa anagrafe
ingresso 1 piano terra
WC
vano scala 2 p.t.
Portiere
Ufficio Messi
ingresso 2 p.t.
Ufficio Elettorale
Ufficio Ced 4
Rip. Uff. Elettorale
Ufficio elettorale 2
Rip. protocollo
Protocollo 1
Protocollo 2
Ced 3
Ufficio Ced 3
server

PIANTA PIANO TERRA scala 1/200

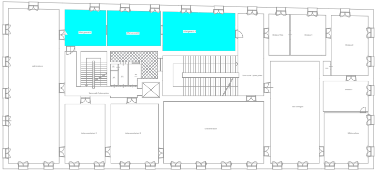

PIANTA PIANO PRIMO scala 1/200

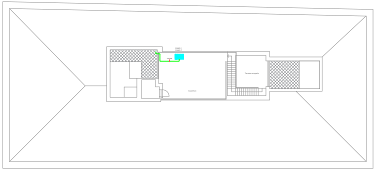

PIANTA PIANO COPERTURA rapp. scala 1/100

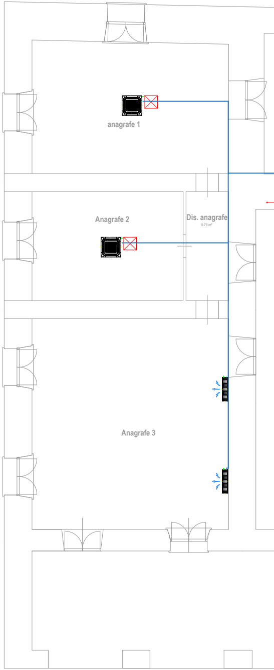
anagrafe 1
Anagrafe 2
Dis. anagrafe
5.76 m²
Anagrafe 3

PIANTA TERRA scala 1/50

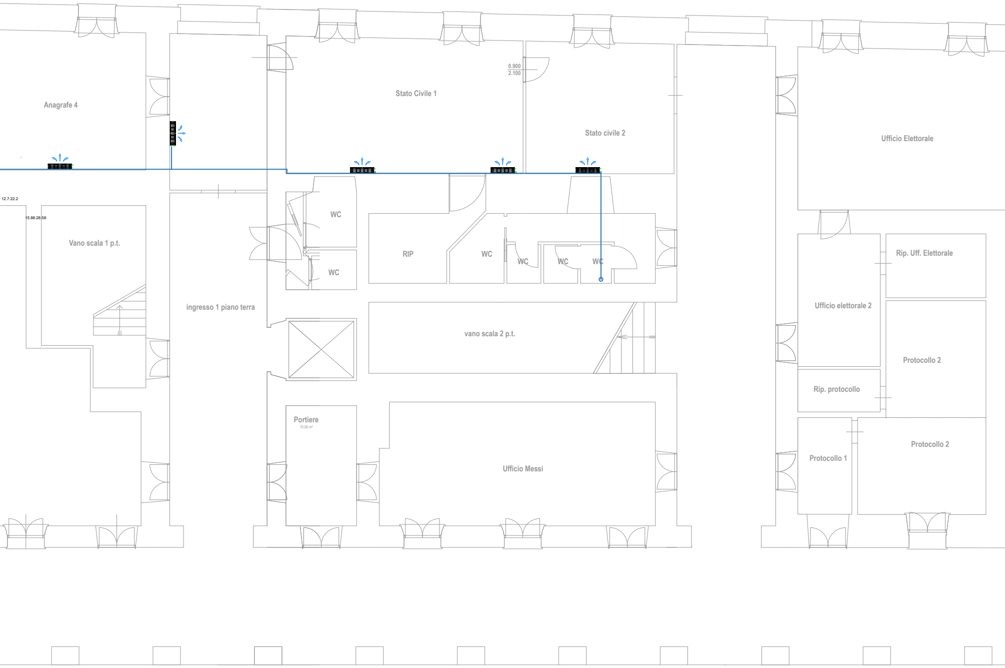
Anagrafe 4
Stato Civile 1
0.900
2.100
Stato civile 2
Ufficio Elettorale
12.7:22.2
15.88:28.58
Vano scala 1 p.t.
WC
WC
RIP
WC
WC
WC
WC
Rip. Uff. Elettorale
Ufficio elettorale 2
ingresso 1 piano terra
vano scala 2 p.t.
Protocollo 2
Rip. protocollo
Portiere
10.56 m²
Ufficio Messi
Protocollo 1
Protocollo 2

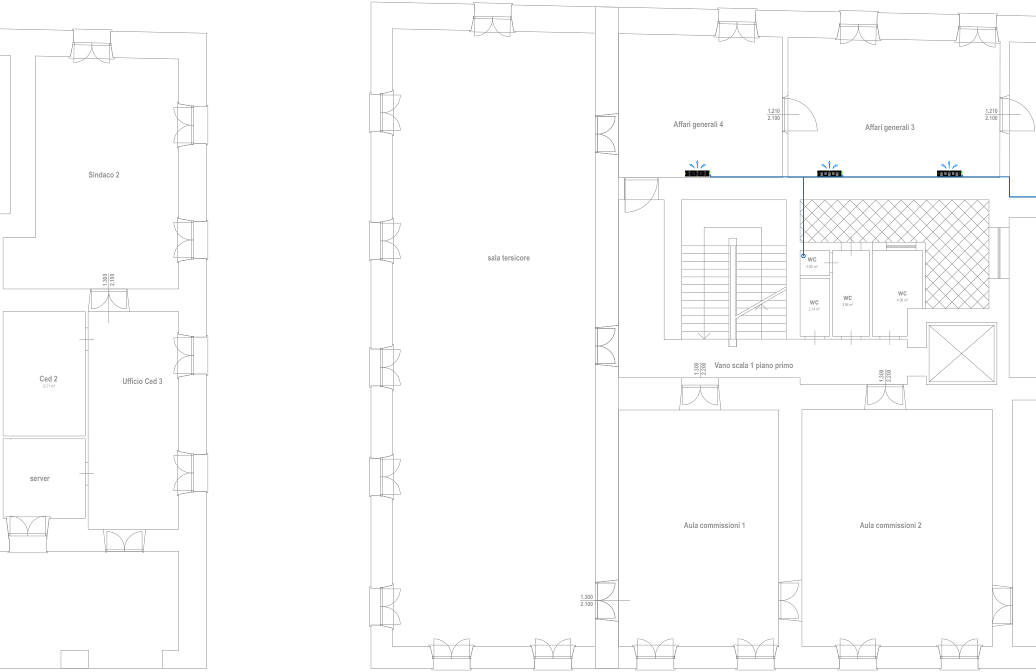
Sindaco 2
1.300
2.100
Ced 2
12.71 m²
Ufficio Ced 3
server
sala tersicore
1.300
2.100
Affari generali 4
1.210
2.100
Affari generali 3
1.210
2.100
WC
0.92 m²
WC
2.14 m²
WC
3.94 m²
WC
4.98 m²
1.300
2.200
Vano scala 1 piano primo
1.300
2.200
Aula commissioni 1
Aula commissioni 2

PIANTA PRIMO scala 1/50

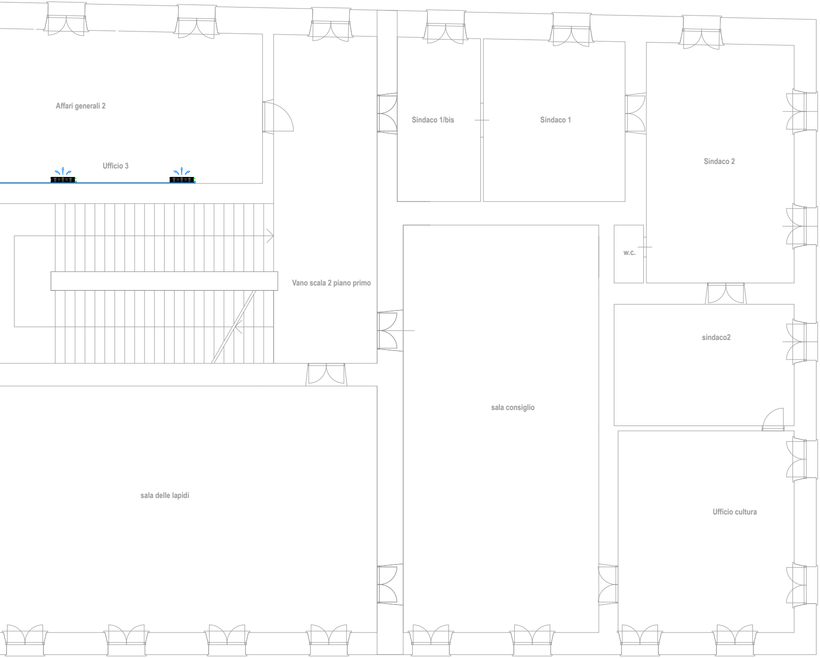
Affari generali 2
Uffcio 3
Sindaco 1/bis
Sindaco 1
Sindaco 2
w.c.
Vano scala 2 piano primo
sindaco2
sala consiglio
sala delle lapidi
Ufficio cultura