Città Metropolitana di Roma Capitale

COMUNE DI LARIANO

Realizzazione di un Palazzetto polifunzionale dello sport dedicato ad attività paralimpiche

PROGETTO DI FATTIBILITA' TECNICA ED ECONOMICA
ai sensi dell'Art. 23 comma 5 del D.Lgs. 18/04/2016 n. 50 e s.m.i.
(Disposizioni modificate dal D.Lgs. 56-2017 in vigore dal 20/05/2017)

AVVISO PUBBLICO DI INVITO A MANIFESTARE INTERESSE RIVOLTO AI COMUNI ITALIANI PER LA SELEZIONE DI PROPOSTE DI INTERVENTO VOLTE A FAVORIRE LA REALIZZAZIONE O LA RIGENERAZIONE DI IMPIANTI SU CUI SUSSISTA UN PARTICOLARE INTERESSE SPORTIVO O AGONISTICO DA PARTE DI FEDERAZIONI SPORTIVE, DA FINANZIARE NELL'AMBITO DEL PNRR, MISSIONE 5 - INCLUSIONE E COESIONE, COMPONENTE 2 - INFRASTRUTTURE SOCIALI, FAMIGLIE, COMUNITÀ E TERZO SETTORE (M5C2), MISURA 3, INVESTIMENTO 3.1 - "SPORT E INCLUSIONE SOCIALE", FINANZIATO DALL'UNIONE EUROPEA - NEXT GENERATION EU. CLUSTER 3
CUP J55B22000200006

TAVOLA UNICA | EA. 01

STRALCIO PTPR TAVOLA A
Scala 1:10000

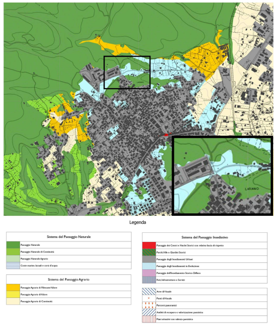

STRALCIO PRG TAVOLA 7.1
Scala 1:5000

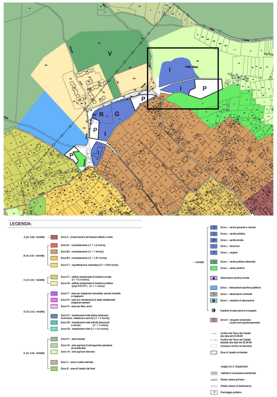

MASTERPLAN
Scala 1:500

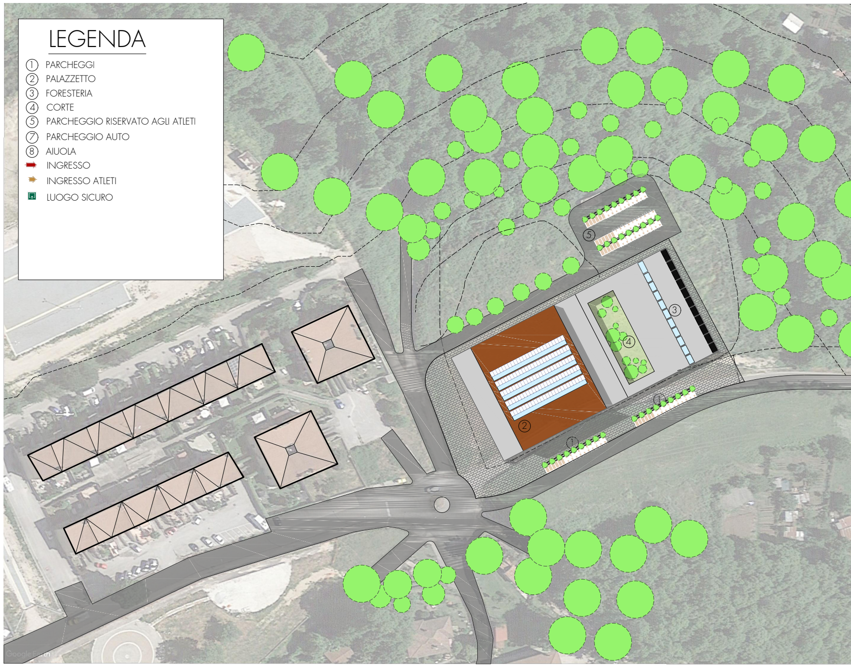

LEGENDA

1. ① PARCHEGGI
2. ② PALAZZETTO
3. ③ FORESTERIA
4. ④ CORTE
5. ⑤ PARCHEGGIO RISERVATO AGLI ATLETI
6. ⑦ PARCHEGGIO AUTO
7. ⑧ AIUOLA

- 🟥 INGRESSO
- 🟧 INGRESSO ATLETI
- 🟩 LUOGO SICURO

STRALCIO PTPR TAVOLA B
Scala 1:10000

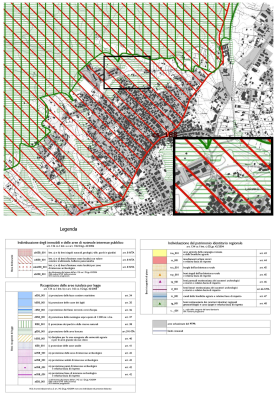

STRALCIO CTR
Scala 1:10000

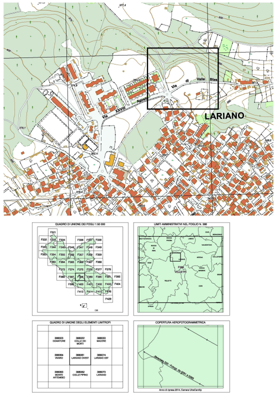

LEGENDA

- ① NUOVO PARCHEGGIO
- ② PARCHEGGIO ESISTENTE
- ③ AREA DELLA FIERA
- ④ AREA CENTRO SPORTIVO ESISTENTE
- 🟥 INGRESSO
- 🟧 INGRESSO ATLETI
- ●●●● VIABILITA' PRINCIPALE

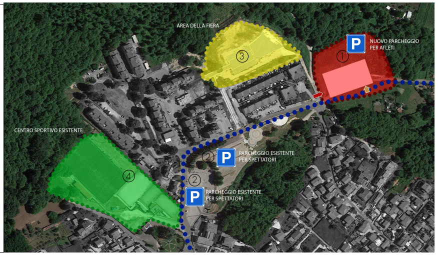
AREA DELLA FIERA
3
P
NUOVO PARCHEGGIO PER ATLETI
1
CENTRO SPORTIVO ESISTENTE
P
PARCHEGGIO ESISTENTE PER SPETTATORI
4
2
P
PARCHEGGIO ESISTENTE PER SPETTATORI

CURVA DI VISIBILITA'

Deve essere sempre garantita per ogni spettatore la visibilità dell'area destinata all'attività sportiva, conformemente alla norma UNI9217

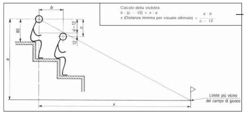
b
80
c−12
c
12
a
x
Limite più vicino del campo di giuoco

Calcolo della visibilità
$b : (c - 12) = x : a$
x (Distanza minima per visuale ottimale) $= \frac{a \cdot b}{c - 12}$

FILA SPETTATORI	a	b	c	d	"x"	"x" di progetto	VERIFICATA
1	1.80	0.70	0.50	0.12	3.32	4.35	VERIFICATA
2	2.30	0.70	0.50	0.12	4.24	5.05	VERIFICATA
3	2.80	0.70	0.50	0.12	5.16	5.75	VERIFICATA
4	3.30	0.70	0.50	0.12	6.08	6.45	VERIFICATA
5	3.80	0.70	0.50	0.12	7.00	7.45	VERIFICATA
6	4.30	0.70	0.50	0.12	7.92	8.15	VERIFICATA
7	4.80	0.70	0.50	0.12	8.84	8.85	VERIFICATA

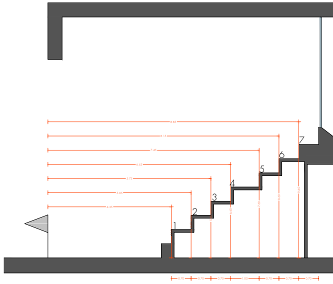

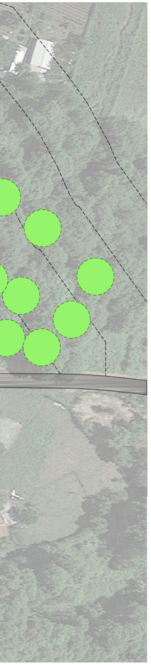

PIANTA PIANO TERRA - Scala 1:100

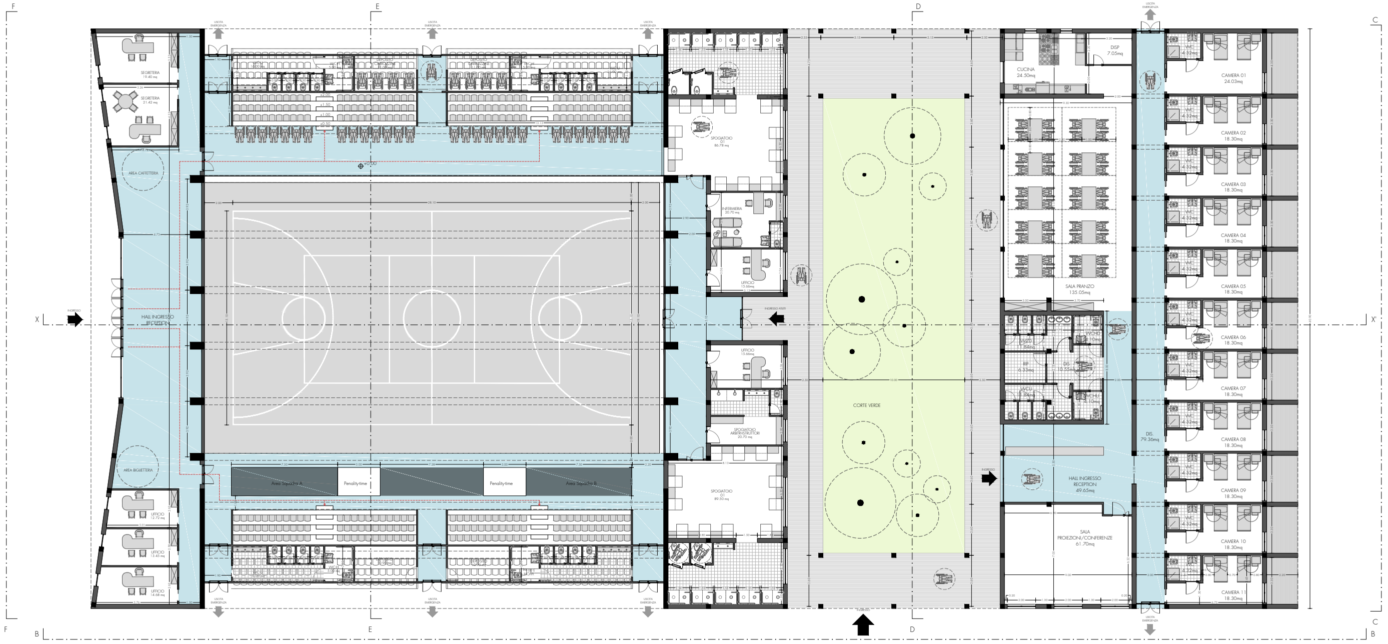
F
E
D
C
B
X
X'
USCITA EMERGENZA
SEGRETERIA 19.40 mq
SEGRETERIA 21.42 mq
AREA CAFFETTERIA
INGRESSO
HALL INGRESSO RECEPTION
AREA BIGLIETTERIA
UFFICIO 12.72 mq
UFFICIO 13.45 mq
UFFICIO 14.68 mq
Area Squadra A
Penality-time
Penality-time
Area Squadra B
SPOGIATOIO 01 86.78 mq
INFERMIERIA 20.70 mq
UFFICIO 15.66mq
INGRESSO ATLETI
UFFICIO 15.66mq
SPOGIATOIO ARBITRI-ISTRUTTORI 20.70 mq
SPOGIATOIO 01 89.50 mq
CORTE VERDE
INGRESSO
CUCINA 24.50mq
DISP 7.05mq
SALA PRANZO 135.05mq
WCD 11.84mq
WCHD 4.10mq
RIP 6.33mq
DIS 10.55mq
WCU 11.84mq
WCHU 4.10mq
HALL INGRESSO RECEPTION 49.65mq
SALA PROIEZIONI/CONFERENZE 61.70mq
DIS. 79.36mq
WC 4.32mq
CAMERA 01 24.03mq
CAMERA 02 18.30mq
CAMERA 03 18.30mq
CAMERA 04 18.30mq
CAMERA 05 18.30mq
CAMERA 06 18.30mq
CAMERA 07 18.30mq
CAMERA 08 18.30mq
CAMERA 09 18.30mq
CAMERA 10 18.30mq
CAMERA 11 18.30mq
N

PROSPETTO B - Scala 1:100

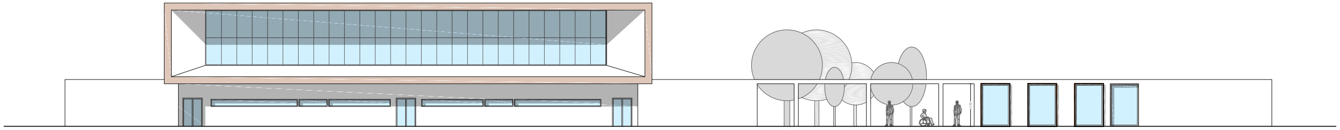

PROSPETTO C
Scala 1:100

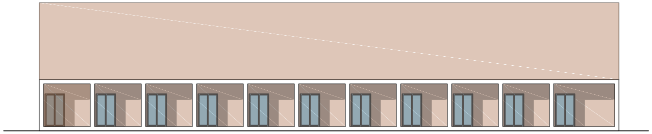

SEZIONE D
Scala 1:100

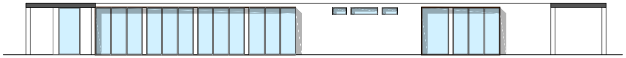

PROSPETTO F
Scala 1:100

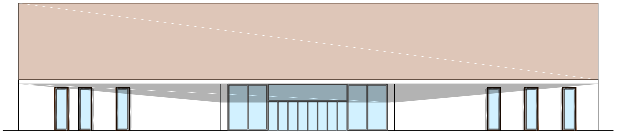

PIANTA PIANO COPERTURA - Scala 1:100

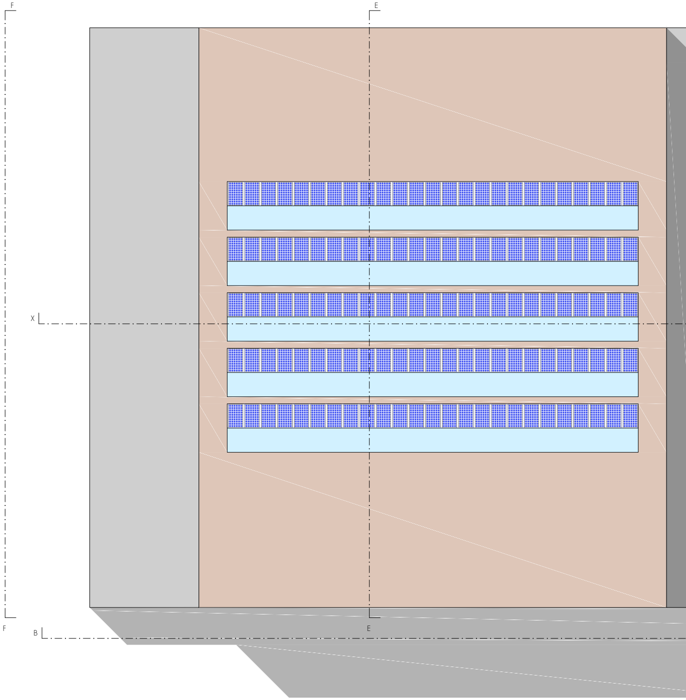

SEZIONE E-E'
Scala 1:100

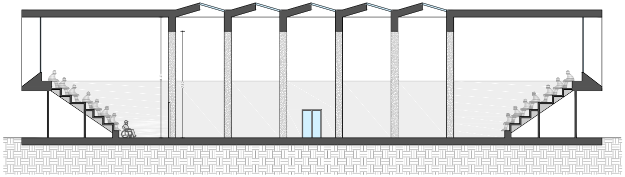

SEZIONE X-X'- Scala 1:100

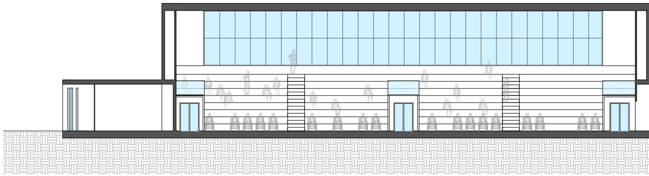

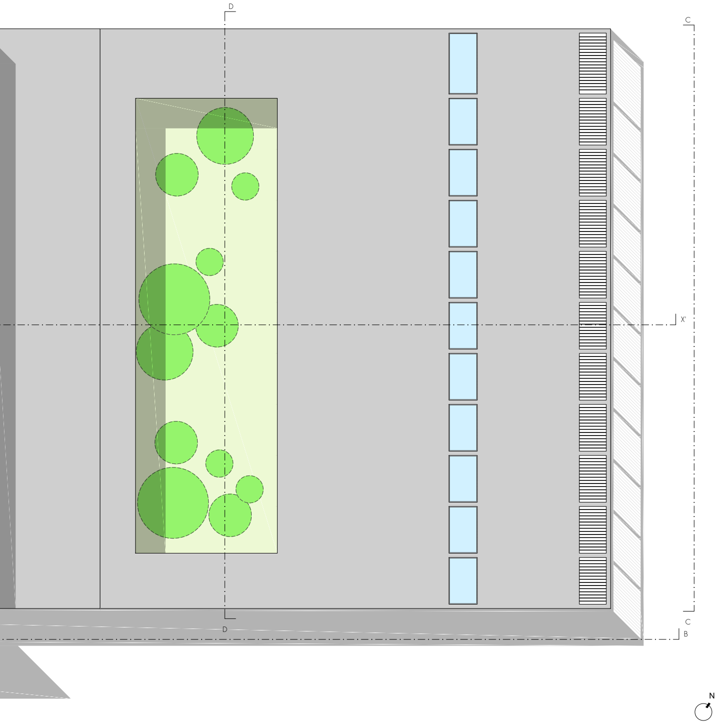

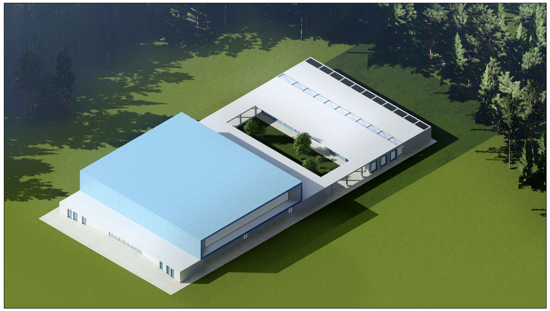

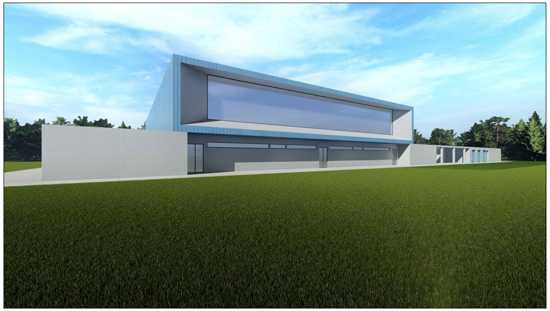

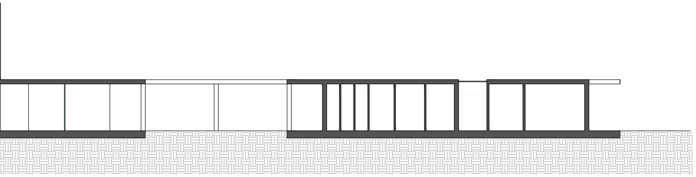

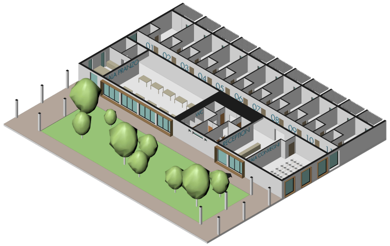SPACCATO ASSONOMETRICO